



mon **carnet**

de voyage



CE CARNET DE VOYAGE SE VEUT AVANT TOUT UN DOCUMENT PERSONNEL DESTINÉ À COLLECTER VOS PLUS BEAUX SOUVENIRS DE RANDONNÉES ÉQUESTRES. IL PEUT VENIR EN COMPLÉMENT DU CARNET ÉLECTRONIQUE FFE, INDISPENSABLE DANS LE CADRE DE LA VALIDATION DE VOS DIPLÔMES, MAIS EN AUCUN CAS, LE REMPLACER.

NOM :

PRÉNOM :

DATE DE NAISSANCE :

ADRESSE :

TÉLÉPHONE :

MAIL :

N° DE LICENCE FÉDÉRALE :

NOM DU CHEVAL :

N° SIRE :

NOMBRE DE CAVALIERS DANS LE GROUPE :

RANDO

DATES :

Montée Attelée (cocher)

Du : au

NOM, PRÉNOM DU CHEF DE GROUPE :

SA SIGNATURE

Note

* L'ATTESTATION DE PASSAGE PEUT-ÊTRE EFFECTUÉE PAR UN HÉBERGEUR, LA MAIRIE, LA GENDARMERIE, UN COMMERÇANT OU UN ARTISAN DE VOTRE POINT DE DÉPART.

LE TOURISME ÉQUESTRE EN AUVERGNE RHÔNE-ALPES, c'est

des infrastructures

Nos sentiers vous permettront de traverser le territoire, de faire des boucles autour de votre hébergement ou encore d'emprunter des voies historiques comme la Route Napoléon ou encore la Route Européenne d'Artagnan à Cheval.

- 50 000 km de sentiers sur les 12 départements
- Près de 400 hébergeurs équestres dont 56 labellisés Cheval Etape
- 80 centres labellisés *Centre de Tourisme Équestre* et des centres *Haltes Équestres Auvergne Rhône-Alpes*.



des GRTE

Le Grand Régional de Tourisme Équestre, dit GRTE est un circuit propre à la région, basé sur un ensemble de manifestations comprenant un rallye à thème. Le GRTE permet de proposer des dates et lieux à travers le territoire Auvergnon et a pour but d'inciter à la randonnée et à la découverte des richesses de nos 12 départements. Convivialité et découverte entre cavaliers de tous horizons !

un challenge Caval Trophy



Le Caval Trophy « Challenge junior Auvergne Rhône-Alpes » est un rassemblement convivial, qui s'adresse aux cavaliers de 7 à 17 ans destiné à promouvoir l'équitation d'extérieur et sensibiliser les plus jeunes à l'équitation de pleine nature. Ce rassemblement est organisé sous la forme d'un challenge amical se déroulant sur 4 journées consécutives et comprenant plusieurs épreuves. Le programme est riche : Chasse aux Trésors (afin de découvrir la topographie), Moutain Trail, jeux western, défilé nocturne, concours de spectacles équestres... spectacles équestres...

des Beaux Dimanches



Le plaisir d'une journée partagée, basée avant tout sur l'amitié, le partage et l'échange. Cette sortie d'une journée peut être préparée par un cavalier indépendant, une association ou une structure fédérale. Chaque participant se présente au rendez-vous, muni de son pique-nique, avant de s'élancer sur un itinéraire, préparé avec le plus grand soin, afin d'emprunter des chemins à la fois variés, roulants et sécurisés pour le plus grand plaisir des cavaliers.

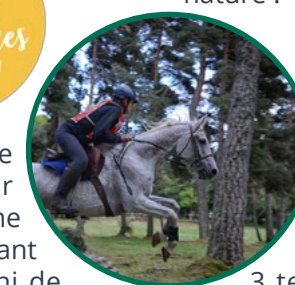

des Défi-Nature



Course nature qui se court en *relais* (cavalier, coureur et VTTiste).

Les épreuves se déroulent sur des sentiers balisés avec des distances adaptées à chaque discipline (*course à pieds : environ 10 km, cheval : environ 20 km et VTT : environ 25 km*). Le passage du relais au coéquipier donne le signal du départ pour la discipline suivante.

Une rencontre qui se veut porteuse de valeurs partagées :

- **Nature** : un parcours adapté dans un cadre naturel,
- **Convivialité** : une journée ludique pour découvrir ou redécouvrir ces activités entre amis, en famille...
- **Sportif** : Équitation, VTT, course à pied... Trois disciplines outdoor réunies pour fêter le sport, l'esprit d'équipe et la nature !



des TREC

Le TREC est une discipline compétitive phare du Tourisme Équestre qui se compose de 3 tests destinés à faire progresser cavaliers et chevaux pour leur permettre d'acquérir l'autonomie du voyage à cheval en toute sécurité. Le TREC allie la saine émulation de la compétition aux sensations de liberté de l'équitation de pleine nature.



d'infos



www.tourismequestre-auvergnerrhonealpes.fr

étape 1

Via :

lieu de départ :
lieu d'arrivée :

Date : / /

Distance
parcourue : Km

Hébergement le soir de l'étape (nom/adresse) :

Attestation de passage *

Nom :

Qualité :

Atteste du passage de cavaliers

Le / /

Sur la commune de :

signature et cachet de l'établissement

photo, croquis ou journal de bord

mes remarques sur l'étape

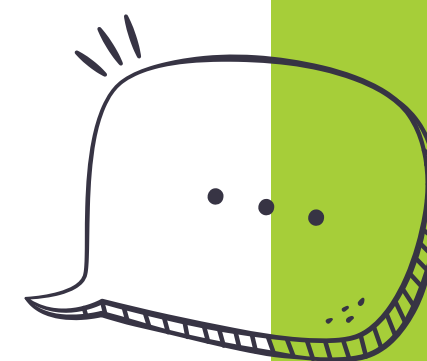

étape 2

Via :

lieu de départ :
lieu d'arrivée :

Date : du au Distance
parcourue : Km

Hébergement le soir de l'étape (nom/adresse) :

Attestation de passage *

Nom :

Qualité :

Atteste du passage de cavaliers

Le / /

Sur la commune de :

signature et cachet de l'établissement

photo, croquis ou journal de bord

mes remarques sur l'étape

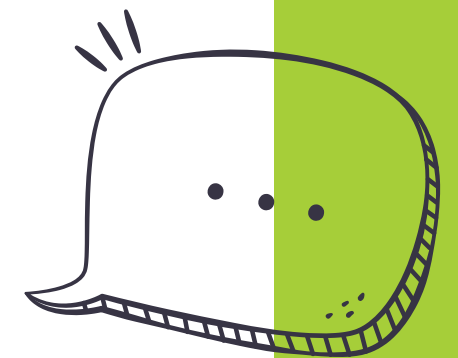

étape 3

Via :

lieu de départ :
lieu d'arrivée :

Date : du au Distance
parcourue : Km

Hébergement le soir de l'étape (nom/adresse) :

Attestation de passage *

Nom :

Qualité :

Atteste du passage de cavaliers

Le / /

Sur la commune de :

signature et cachet de l'établissement

photo, croquis ou journal de bord

mes remarques sur l'étape

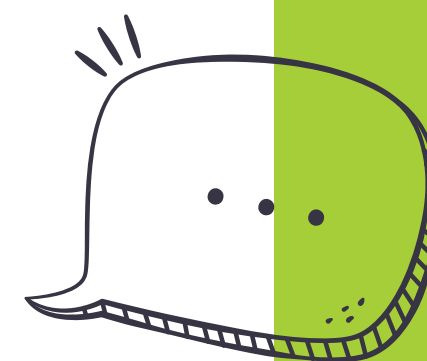

étape 4

Via :

lieu de départ :
lieu d'arrivée :

Date : du au Distance
parcourue : Km

Hébergement le soir de l'étape (nom/adresse) :

Attestation de passage *

Nom :

Qualité :

Atteste du passage de cavaliers

Le / /

Sur la commune de :

signature et cachet de l'établissement

photo, croquis ou journal de bord

mes remarques sur l'étape

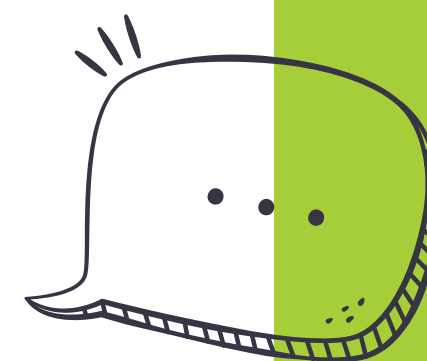

étape 5

Via :

lieu de départ :
lieu d'arrivée :

Date : du au Distance
parcourue : Km

Hébergement le soir de l'étape (nom/adresse) :

Attestation de passage *

Nom :

Qualité :

Atteste du passage de cavaliers

Le / /

Sur la commune de :

signature et cachet de l'établissement

photo, croquis ou journal de bord

mes remarques sur l'étape

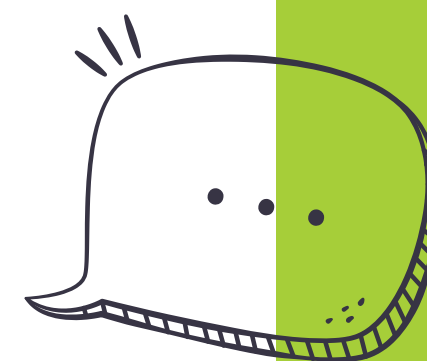

étape 6

Via :

lieu de départ :
lieu d'arrivée :

Date : du au Distance
parcourue : Km

Hébergement le soir de l'étape (nom/adresse) :

Attestation de passage *

Nom :

Qualité :

Atteste du passage de cavaliers

Le / /

Sur la commune de :

signature et cachet de l'établissement

photo, croquis ou journal de bord

mes remarques sur l'étape

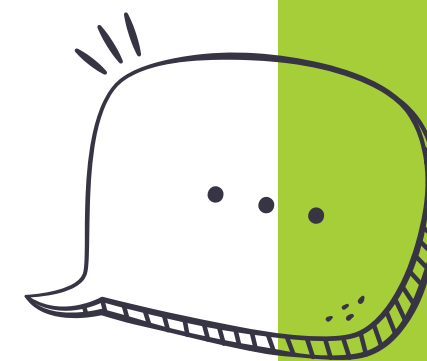

étape 7

Via :

lieu de départ :
lieu d'arrivée :

Date : du au Distance
parcourue : Km

Hébergement le soir de l'étape (nom/adresse) :

Attestation de passage *

Nom :

Qualité :

Atteste du passage de cavaliers

Le / /

Sur la commune de :

signature et cachet de l'établissement

photo, croquis ou journal de bord

mes remarques sur l'étape

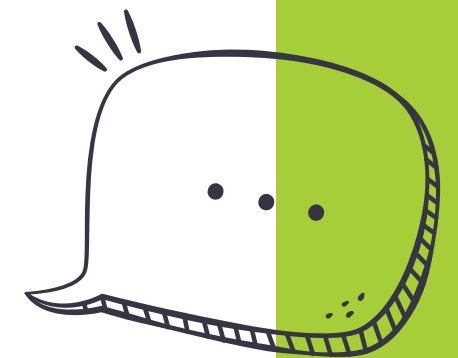

étape 8

Via :

lieu de départ :
lieu d'arrivée :

Date : du au Distance
parcourue : Km

Hébergement le soir de l'étape (nom/adresse) :

Attestation de passage *

Nom :

Qualité :

Atteste du passage de cavaliers

Le / /

Sur la commune de :

signature et cachet de l'établissement

photo, croquis ou journal de bord

mes remarques sur l'étape

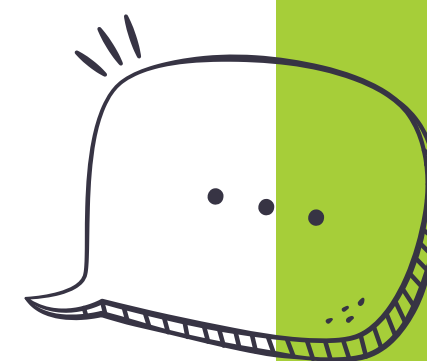

étape 9

Via :

lieu de départ :
lieu d'arrivée :

Date : du au Distance
parcourue : Km

Hébergement le soir de l'étape (nom/adresse) :

Attestation de passage *

Nom :

Qualité :

Atteste du passage de cavaliers

Le / /

Sur la commune de :

signature et cachet de l'établissement

photo, croquis ou journal de bord

mes remarques sur l'étape

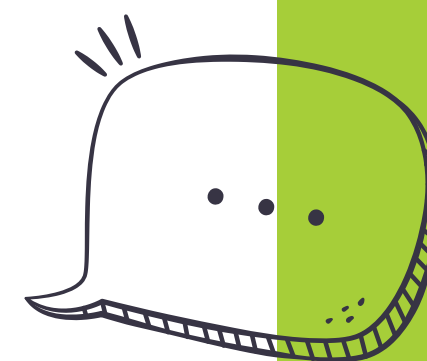

étape 10

Via :

lieu de départ :
lieu d'arrivée :

Date : du au Distance
parcourue : Km

Hébergement le soir de l'étape (nom/adresse) :

Attestation de passage *

Nom :

Qualité :

Atteste du passage de cavaliers

Le / /

Sur la commune de :

signature et cachet de l'établissement

photo, croquis ou journal de bord

mes remarques sur l'étape

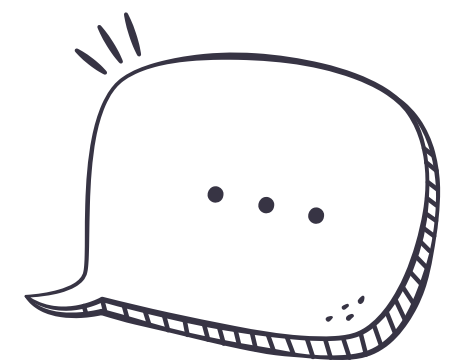



Le Brevet de Randonneur de Bronze reconnaît la capacité d'un cavalier à participer à des activités encadrées (promenades, sorties, courtes randonnées). Adaptés aux besoins concrets du cavalier d'extérieur, les Brevets de Randonneur apportent des connaissances générales sur le cheval, le matériel, l'orientation, la faune et la flore, des notions en maréchalerie et secourisme équin, la conduite de sa monture aux trois allures en extérieur.

Comment le valider ?

Afin de valider le Brevet de Randonneur de Bronze, le cavalier licencié FFE doit avoir accompli 4 journées de randonnée encadrées par un professionnel diplômé (ATE, GTE, MR) titulaire d'un code examinateur qui validera les journées accomplies sur le carnet électronique du cavalier.

Equivalences

Pour les titulaires du Galops® 2 de Pleine Nature, la saisie de 4 journées de randonnée sur son carnet électronique entraîne automatiquement la validation du Brevet de randonneur de Bronze. Pour les titulaires d'un carnet de randonnée électronique comportant 4 jours de randonnées minimum, la validation du Galops® 2 de Pleine Nature entraîne automatiquement la validation du Brevet de randonneur de Bronze.



Les Galops® de Pleine Nature ont pour objectif de former des cavaliers d'extérieur compétents qui atteindront au cours des différents niveaux – au nombre de sept – l'autonomie nécessaire pour se déplacer à cheval en toute sécurité.

Ces Galops® fédéraux reprennent dans leur progression les fondamentaux de l'équitation. Ils sont articulés autour de cinq parties : la pratique à cheval en extérieur, les connaissances générales (harnachement, topographie, faune et flore), les soins, la connaissance du cheval et la pratique équestre à pied.

Les Galops® de Pleine Nature sont un formidable outil de travail et de développement, tant pour former les pratiquants et les futurs professionnels que les compétiteurs de TREC.

BOÎTE À OUTILS FFE



LICENCE VERTE

Idéale pour découvrir les avantages de la licence FFE, la licence verte permet de pratiquer bien assuré, s'inscrire aux rassemblements de tourisme équestre, passer les diplômes de cavalier. Valable un mois, elle est délivrée par les clubs FFE au tarif de 10 €.

CARNET DE RANDONNÉE ÉLECTRONIQUE

Accessible via votre page Cavalier FFE et renseigné par l'encadrant de vos randonnées, votre carnet électronique vous permet de passer vos brevets de randonneur, ainsi que le diplôme d'Accompagnateur de tourisme équestre si vous souhaitez faire de votre passion un métier. RDV sur ffe.com/cavalier



GEOCHEVAL PREMIUM

Indispensable pour préparer vos randonnées, GeoCheval.com se dote de nouveaux outils exclusifs accessibles aux licenciés. Grâce à GeoCheval Premium, accédez aux itinéraires équestres locaux, visualisez les fonds de carte IGN, téléchargez les itinéraires, importez les vôtres...



VIDÉOS DU TOURISME ÉQUESTRE

Retrouvez les 11 vidéos techniques sur le thème de la randonnée équestre pour avoir en une quinzaine de minutes tous les conseils pratiques et théoriques sur les connaissances nécessaires à la pratique de l'équitation d'extérieur. Rdv sur la chaîne Youtube de la FFE, playlist Tourisme équestre.



RETROUVEZ-NOUS SUR CHEVALNATURE.INFO



FÉDÉRATION FRANÇAISE D'ÉQUITATION - FFE.COM



Le saviez vous ?

VOUS SOUHAITEZ PASSER VOS GALOPS DE PLEINE NATURE ?

CONSULTEZ LE CALENDRIER DE L'ANNÉE EN COURS SUR LE SITE DU CRTE (ONGLET FORMATION). UNE JOURNÉE PAR DÉPARTEMENT EN AUVERGNE RHÔNE-ALPES EST PLANNIFIÉE.



Pour planifier vos séjours équestres, consultez les catalogues du CRTE en ligne !



ESCAPADES ÉQUESTRES
Auvergne Rhône-Alpes

**ÉVADEZ-VOUS
AVEC DES ITINÉRAIRES
CLÉS EN MAIN !**

Retrouvez toutes les Escapades Equestres sur le site internet du CRTE !

le Trophée des sabots d'or



LE CRTE AUVERGNE RHÔNE-ALPES EST TRÈS HEUREUX DE VOUS PRÉSENTER LE TROPHÉE DES SABOTS D'OR, DESTINÉ À ENCOURAGER ET DÉVELOPPER LA PRATIQUE DE LA RANDONNÉE ÉQUESTRE DANS NOTRE RÉGION.

COMMENT PARTICIPER

Le principe est d'accumuler le plus grand nombre de kilomètres à cheval en Auvergne Rhône-Alpes. Demandez au CRTE ou à votre CDTE, un ou plusieurs Carnets de Voyage et remplissez-le(s) lors de vos sorties. N'oubliez pas de le(s) faire viser par un gîteur, un commerçant, une mairie... lors de votre passage. Pour obtenir le Carnet de Voyage, envoyez une enveloppe pré-timbrée (3 timbres) avec votre adresse sur le pli. Retournez le(s) au CRTE par mail ou par

courrier afin de prétendre au classement calculé sur la base des kilomètres parcourus. La participation nécessite le fait d'être titulaire d'une licence FFE en cours de validité. **Les éléments sont à envoyer au plus tard le 31 octobre 2021.**

REMISE DES PRIX

La dotation comprendra des trophées d'or, d'argent et de bronze, ainsi que de très beaux cadeaux. La remise des prix s'effectuera au cours d'une soirée d'animation conviviale, autour d'un buffet dînatoire durant lequel les randonneurs pourront échanger sur leurs pratiques et sur de nouvelles idées de rando.

*** D'INFOS**

CRTE AUVERGNE RHÔNE-ALPES
MAISON DES SPORTS DE LA LOIRE
4, RUE DES 3 MEULES - BP 90144
42 012 SAINT-ETIENNE CEDEX 02

WWW.TOURISMEQUESTRE-AUVERGNERHONALPES.FR

GAGNEZ DES POINTS SUPPLÉMENTAIRES !

En parallèle à ce trophée, un concours photos des plus belles randonnées équestres est mis en place autour de 3 thèmes : **Patrimoine, Paysage, Insolite**. Les clichés haute définitions sont à envoyer par mail au CRTE qui réunira un jury composé de 2 membres du Comité Directeur et d'un photographe professionnel afin de désigner les vainqueurs.



1 Application mobile

dédiée au tourisme équestre
pour randonner en Auvergne Rhône-Alpes



ÉQUI-TOPO[®]
OBJECTIF RANDO

Auvergne Rhône-Alpes



COMITÉS DÉPARTEMENTAUX ET STRUCTURES PARTENAIRES

RANDONNEZ EN TOUTE LIBERTÉ !



Comité Régional de Tourisme
Équestre Auvergne Rhône-Alpes

WWW.TOURISMEQUESTRE-AUVERGNERHONEALPES.FR

Comité Régional de Tourisme Équestre Auvergne Rhône Alpes
Maison des Sports de la Loire - 4, rue des 3 Meules - BP 90 144
42 012 Saint-Étienne Cedex 02

La Région 
Auvergne-Rhône-Alpes

 Conseil
de la filière cheval
Auvergne-Rhône-Alpes

